MUNK
Sicherheit. Made in Germany.

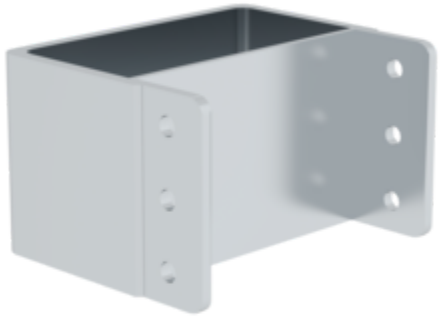

Bestell-Nr.: 820005

Stecktasche Steckleiter Aluminium DIN EN 1147 und ÖNORM F4047

Spezifikation

Transportmaß 84 x 68 x 50 mm, 0,152 kg	Geschäftsbereich MUNK Rettungstechnik	Bestell-Nr. 820005	Ersatzteil für Artikel-Nr. 115001	Ersatzteil für Artikel-Nr. 111002
Ersatzteil für Artikel-Nr. 116115	Ersatzteil für Artikel-Nr. 116102	Ersatzteil für Artikel-Nr. 115002		

Fakten

- Stecktasche aus Stahl verzinkt
- Passend für Steckleiter-Oberteil, -Unterteil und -Einsteckteil aus Aluminium nach DIN EN 1147 und ÖNORM F4047
- Lieferumfang: 1 Stück inkl. Montagematerial (6 Stück Nieten 4,8 x 11,5 mm)

Informationen zu Nachhaltigkeitskriterien

- Unternehmenszertifizierung: ISO 9001
- Unternehmenszertifizierung: ISO 14001
- Unternehmenszertifizierung: EN 1090

- Unternehmenszertifizierung: EcoVadis
- RoHS
- REACH
- Die MUNK Group arbeitet mit einem Code of Conduct
- Das Lieferkettengesetz findet aufgrund unserer Größe keine Anwendung
- Die verwendeten Materialien sind der technischen Spezifikation aufgeführt
- Ressourcenschonende Herstellung: eigene Photovoltaik-Anlagen
- Energieeffizienter Verbrauch bei der Herstellung: LED-Beleuchtung
- Reparaturfähigkeit, Langlebigkeit und Qualität: 15 Jahre Garantie auf Serienprodukte made in Germany
- Recyclingfähigkeit: Unsere Produkte bestehen zum größten Teil aus Aluminium, Stahl oder Holz und können direkt dem Recyclingprozess zugeführt werden.
- Sozialverträgliche Arbeitsbedingungen in der Produktion: faire Löhne, Gleichberechtigung zwischen den Geschlechtern
- Sparsame und recyclingfähige Verpackung: Kein Einsatz von Styropor, überwiegend Nutzung von Holz und Pappe, geringe Anteile von Kunststoff
- Keine gesundheitliche Belastung der Anwenderinnen und Anwender

Weitere Produktbilder

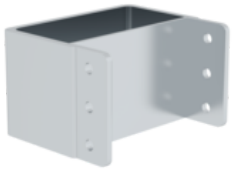

Unternehmens-Zertifizierungen

zu Nachhaltigkeitskriterien

TÜV NORD
TÜV NORD CERT GmbH
Made in Germany

TÜVRheinland
ZERTIFIZIERT
Management System
ISO 9001:2015
ISO 14001:2015
www.tuv.com
ID 9108612548

Zertifiziert nach
DVS ZERT
EN 1090-1

Nachhaltigkeit
EcoVadis
sustainable supply management
CSR-Rating in Silber 2022