MUNK
Sicherheit. Made in Germany.

Bestell-Nr.: 040651

Nachrüstsatz clip-step R13 für Stufen-Schiebeleiter 2-teilig

Set für Leitern mit

1x9 + 1x6 Stufen | 1x11 + 1x7 Stufen | 1x14 + 1x7 Stufen

Spezifikation

Länge 368 mm	Breite 85 mm	Höhe 23 mm	Stufen-/Sprossentiefe 80 mm	Passend zu Leitertyp Schiebeleitern
Set für Leitern mit 1x9 + 1x6 Stufen	Anzahl Trittauflagen im Set 15 Stück	Sprossen- / Stufenbelag clip-step R13	Material Kunststoff	Transportmaß 368 x 112 x 107 mm, 1,905 kg
Produkt-Art Zubehör	Geschäftsbereich MUNK Günzburger Steigtechnik	Bestell-Nr. 040651		

Fakten

- Die clip-step R 13 Trittauflage ist ein zertifizierter, rutschhemmender Belag für unsere Stufenleitern. Die clip-step R 13 Trittauflage erfüllt mit einem Kunststoffprofil mit Korundeinstreuung die Vorgaben der Bewertungsgruppe R 13 und wurde in der Bewertungsgruppe für den Verdrängungsraum mit V6 klassifiziert
- Speziell in nassen oder ölverschmierten Arbeitsumgebungen bietet die clip-step R 13 Trittauflage eine zusätzliche Erhöhung der Arbeitssicherheit
- Die clip-step R13 Trittauflage wird vollflächig und passgenau auf die Stufe aufgeclippt und kann rückstandsfrei, ohne Beschädigung der Leiter wieder entfernt werde

Beschreibung

Unser umfassendes Angebot an bewährten Zubehörteilen macht Ihr Arbeitsgerät noch sicherer und praktischer im Einsatz. Zubehör gemäß TRBS 2121 und DGUV Information 208-016 (bisher BGI 694 bzw. GUV-I 694) und geltendem DGUV Regelwerk. Bitte teilen Sie uns bei Bestellung von Ersatzteilen die Artikelnummer der bereits vorhandenen Leiter mit.

Änderungs- und Komplettierungsarbeiten wie z. B. Rollenanbau, Montage von Haken, Querrohren, Ketten, etc. führen wir zum Pauschalpreis von 55,00 Euro ohne MwSt. (unverbindliche Preisempfehlung) pro ausgeführter Änderung für Sie aus.

- Die clip-step R13 Trittauflage wird bei beidseitig begehbaren Stufenleitern bis zur laut DIN EN 131 maximal begehbaren Stufe aufgebracht und funktioniert so als optische Kontrolle für den korrekten Gebrauch der Leiter
- Als Zubehör einzeln für 15,00 Euro ohne MwSt./Stück (unverbindliche Preisempfehlung) für Ihre Stufenleiter erhältlich

Lieferumfang

- Trittauflage clip-step R13: 15 x
- Montageanleitung: 1 x

Informationen zu Nachhaltigkeitskriterien

- Unternehmenszertifizierung: ISO 9001
- Unternehmenszertifizierung: ISO 14001
- Unternehmenszertifizierung: EN 1090
- Unternehmenszertifizierung: EcoVadis
- RoHS
- REACH
- Die MUNK Group arbeitet mit einem Code of Conduct
- Das Lieferkettengesetz findet aufgrund unserer Größe keine Anwendung
- Die verwendeten Materialien sind der technischen Spezifikation aufgeführt
- Ressourcenschonende Herstellung: eigene Photovoltaik-Anlagen
- Energieeffizienter Verbrauch bei der Herstellung: LED-Beleuchtung
- Reparaturfähigkeit, Langlebigkeit und Qualität: 15 Jahre Garantie auf Serienprodukte made in Germany
- Recyclingfähigkeit: Unsere Produkte bestehen zum größten Teil aus Aluminium, Stahl oder Holz und können direkt dem Recyclingprozess zugeführt werden.
- Sozialverträgliche Arbeitsbedingungen in der Produktion: faire Löhne, Gleichberechtigung zwischen den Geschlechtern
- Sparsame und recyclingfähige Verpackung: Kein Einsatz von Styropor, überwiegend Nutzung von Holz und Pappe, geringe Anteile von Kunststoff
- Keine gesundheitliche Belastung der Anwenderinnen und Anwender

Weitere Produktbilder

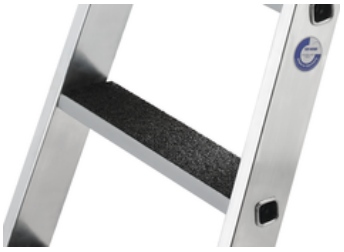

Unternehmens-Zertifizierungen

zu Nachhaltigkeitskriterien

TÜV NORD
TÜV NORD CERT GmbH
Made in Germany

TÜVRheinland
ZERTIFIZIERT
Management System
ISO 9001:2015
ISO 14001:2015
www.tuv.com
ID 9108612548

Zertifiziert nach
DVS ZERT
EN 1090-1

Nachhaltigkeit
EcoVadis
sustainable supply management
CSR-Rating in Silber 2022