MUNK
Sicherheit. Made in Germany.

N° de commande: 040651

Kit d’équipement ultérieur revêtement clip-step R13 pour échelle coulissante à marches en 2 parties

Kit pour échelles avec

1x9 + 1x6 marches | 1x11 + 1x7 marches | 1x14 + 1x7 marches

Spécification

Type de produit Accessoires	Longueur 368 mm	Largeur 85 mm	Hauteur 23 mm	Profondeur des marches / des barreaux 80 mm
Compatible avec le type d'échelle Échelles coulissantes	Kit pour échelles avec 1x9 + 1x6 marches	Nombre de revêtements dans l'ensemble 15 pcs.	Effet antidérapant clip-step R13	Matériau Plastiques
Dimensions de transport 368 x 112 x 107 mm, 1,905 kg	Division commerciale MUNK Günzburger Steigtechnik	N° de commande 040651		

Les faits

- Le revêtement clip-step R 13 est un revêtement antidérapant certifié pour nos échelles à marches. Avec un profilé en matière synthétique obtenu avec ajout de corindon, le revêtement clip-step R 13 remplit les objectifs du groupe d’évaluation R 13 et a été classé dans le groupe d’évaluation avec l’indice de volume d’évacuation V6
- Dans les environnements de travail humides ou couverts d’huile, le revêtement clip-step R 13 permet une augmentation supplémentaire spéciale de la sécurité de travail

- Le revêtement clip-step R13 se clipse sur toute sa surface et de manière adaptée sur la marche et peut être retiré sans résidus et sans endommagement de l'échelle
- Le revêtement clip-step R13 se monte sur les échelles accessibles des deux côtés sur la hauteur maximale de marche conforme à la norme DIN EN 131 et sert ainsi de contrôle visuel pour une utilisation correcte de l'échelle
- Disponible pour votre échelle comme accessoire au prix de 15,00 euros hors TVA / pièce (prix de vente conseillé)

Étendue de la livraison

- Revêtement clip-step R13: 15 x
- Instructions de montage: 1 x

Informations sur les critères de durabilité

- Certification d'entreprise : ISO 9001
- Certification d'entreprise : ISO 14001
- Certification d'entreprise : EN 1090
- Certification d'entreprise : EcoVadis
- RoHS
- REACH
- Le groupe MUNK se conforme à un code de conduite.
- La loi sur la chaîne d'approvisionnement ne s'applique pas en raison de notre taille
- Les matériaux utilisés sont indiqués dans la spécification technique
- Production respectueuse des ressources : installations photovoltaïques propres
- Consommation d'énergie efficace lors de la fabrication : éclairage LED
- Réparabilité, longévité et qualité : 15 ans de garantie sur les produits de série made in Germany
- Recyclabilité : nos produits sont en grande partie composés d'aluminium, d'acier ou de bois et peuvent être directement envoyés au processus de recyclage.
- Conditions de travail socialement acceptables dans la production : salaires équitables, égalité entre les sexes

- Emballage économique et recyclable : pas d'utilisation de polystyrène, utilisation prédominante de bois et de carton, faible proportion de plastique.
- Pas de risque pour la santé des utilisateurs

Plus d'images de produits

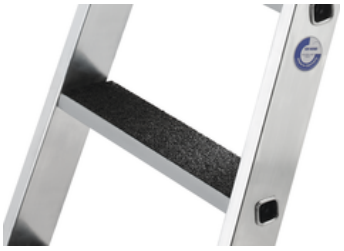

MUNK
Sicherheit. Made in Germany.

Certifications d'entreprise

sur les critères de durabilité

TÜV NORD
TÜV NORD CERT GmbH
Made in Germany

TÜVRheinland
ZERTIFIZIERT
Management System
ISO 9001:2015
ISO 14001:2015
www.tuv.com
ID 9108612548

Zertifiziert nach
DVS ZERT
EN 1090-1

Nachhaltigkeit
EcoVadis
sustainable supply management
CSR-Rating in Silber 2022